

SEMAINE



SPORTIVE USEP

Tu as entre 8 ans et 12 ans,

viens t'oxygéner près de chez toi

et découvre de nombreuses activités sportives.

du 15 au 18 juillet 2025

50 € les 4 jours

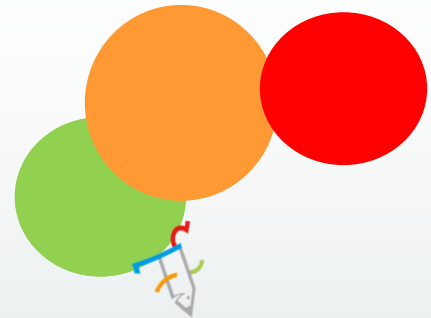
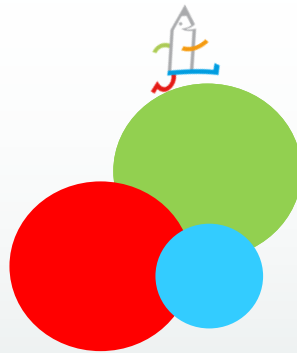
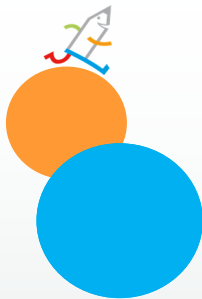

Semaine organisée par le Comité Départemental USEP

du Loire-et-Cher et la commune de LANDES LE GAULOIS

Le sport scolaire de l'école publique

- Les activités sportives, traditionnelles et/ou innovantes sont **adaptées à l'âge des jeunes**.
- L'encadrement est assurée par **un éducateur sportif de l'USEP 41**, titulaire du BPJEPS APT.
- Les 5 jours (ou 4 jours) commencent à 9h30 et terminent à 16h30.
- Le rendez-vous du 1^{er} jour est à **9h30**.
- La commune prend en charge une partie du coût de la semaine.
- La participation restant à la charge des familles est de euros pour les jours.

LES PIECES A FOURNIR AVANT LA SEMAINE SPORTIVE :

- une attestation d'assurance responsabilité civile
- le carnet de santé ou les copies des vaccinations
- un certificat médical de non-contre-indication à la pratique sportive
- l'adresse mail et numéro de téléphone du représentant légal de l'enfant *
- une autorisation parentale pour partir seul dès 16h30 *
- une autorisation parentale de droit à l'image de l'enfant *

*** documents à transmettre le 1^{er} jour à l'éducateur USEP. L'éducateur déposera les documents en Mairie le dernier jour .**

CHAQUE PARTICIPANT DOIT SE MUNIR DE :

- une tenue de sport, une casquette, une paire de chaussures de sport et de la crème solaire
- un pique-nique, un goûter et une gourde.

Renseignements auprès de la commune deau **02.54**

Coupon à renvoyer à
avant le

Nom :

Prénom :

Date de naissance :

Adresse :

Nom et numéro de téléphone du père, de la mère ou du représentant légal de l'enfant :

participera à la semaine sportive duau

Date

Signature



L'USEP, c'est l'Etoile Cyclo, les P'tites Randos, les séjours avec hébergement, les rencontres maternelles, les Mercredis de l'Usep, les Class'USEP, le prêt de matériel, des formations, grâce à la vie de l'association d'école. C'est aussi l'adhésion à la Ligue de l'enseignement (service culturel, classe de découverte).